

**Upravený kontrolní seznam pro autismus u batolat, revidovaný,  
s následnou kontrolou  
(M-CHAT-R/F)<sup>TM</sup>**

Diana L. Robins, Ph.D.  
Deborah Fein, Ph.D.  
Marianne Barton, Ph.D.

Poděkování: Děkujeme studijní skupině M-CHAT ve Španělsku za návrh formátu vývojového diagramu použitého v tomto dokumentu.

Více informací naleznete na adrese [www.mchatscreen.com](http://www.mchatscreen.com)  
nebo kontaktujte paní Dianu Robins na adrese [DianaLRobins@gmail.com](mailto:DianaLRobins@gmail.com)

## Povolení pro užívání M-CHAT-R/F™

Modifikovaný kontrolní seznam pro autismus u batolat, revidovaný, s následnou kontrolou (M-CHAT-R/F; Robins, Fein, & Barton, 2009) je dvouступňový screeningový nástroj vyžadující odpovědi rodiče za účelem zhodnocení rizika poruchy autistického spektra (PAS). M-CHAT-R/F je možné zdarma stáhnout pro klinické, výzkumné a vzdělávací účely. Stahování M-CHAT-R/F a souvisejícího materiálu je autorizováno ze stránky [www.mchatscreen.com](http://www.mchatscreen.com).

M-CHAT-R/F je nástroj, na který se vztahují autorská práva a jeho použití podléhá následujícím pokynům:

- (1) opětovný tisk/reprodukce M-CHAT-R musí obsahovat dole na stránce copyright (© 2009 Robins, Fein, & Barton). U bodů, pokynů nebo pořadí bodů nesmí být prováděny žádné úpravy bez povolení autorů.
- (2) M-CHAT-R musí být používán jako celek. Důkazy ukazují, že jakýkoliv podsoubor bodů nevykazuje adekvátní psychometrické vlastnosti.
- (3) Strany, které mají zájem o reprodukování M-CHAT-R/F tiskem (např. kniha nebo článek v časopise) či elektronicky pro použití ostatními (např. jako součást digitálního lékařského záznamu nebo jiných softwarových balíčků), musí kontaktovat paní Dianu Robins a požádat o povolení ([DianaLRobins@gmail.com](mailto:DianaLRobins@gmail.com)).
- (4) Pokud jste součástí lékařské praxe a chcete začlenit otázky první fáze M-CHAT-R do elektronického lékařského záznamu (EMR) vaší vlastní praxe, rozhodně tak můžete učinit. Pokud ovšem někdy budete chtít šířit vaši stránku EMR mimo vaši praxi, kontaktujte prosím paní Dianu Robins a požádejte o licenční smlouvu.

### Pokyny k použití

M-CHAT-R může být proveden a vyhodnocen jako součást preventivní prohlídky a mohou ho používat také specialisté nebo jiní odborníci pro zhodnocení rizika PAS. Primárním cílem M-CHAT-R je maximalizovat citlivost, což znamená rozpoznat co nejvíce případů PAS. Existuje tedy vysoké procento falešně pozitivních výsledků, což znamená, že ne všechny děti, které jsou vyhodnoceny jako rizikové, mají diagnózu PAS. Abychom tuto skutečnost vyřešili, vyvinuli jsme kontrolní otázky (M-CHAT-R/F). Uživatelé by měli vzít na vědomí, že i při kontrolním screeningů značný počet dětí, jejichž screening byl pozitivní v M-CHAT-R, nebude diagnostikováno jako PAS; tyto děti ovšem mají vysoké riziko výskytu jiných vývojových poruch nebo opoždění, a proto je zaručeno vyhodnocení pro každé dítě, jehož screening je pozitivní. M-CHAT-R může být vyhodnocen za méně než dvě minuty. Pokyny k vyhodnocení je možné stáhnout na webové adrese <http://www.mchatscreen.com>. Ke stažení budou k dispozici i další související dokumenty.

### Skórovací algoritmus

U všech bodů s výjimkou bodů 2, 5 a 12, znamená odpověď „NE“ riziko PAS; u bodů 2, 5 a 12, ukazuje odpověď „ANO“ na riziko PAS. Následující algoritmus maximalizuje psychometrické vlastnosti M-CHAT-R:

- NÍZKÉ RIZIKO:** Celkové skóre je 0-2; pokud je dítě mladší než 24 měsíců, proveďte screening znovu po druhých narozeninách. Žádná další akce není nutná, pokud přehled neukazuje na riziko PAS.
- STŘEDNÍ RIZIKO:** Celkové skóre je 3-7; proveďte kontrolní screening (druhá fáze M-CHAT-R/F) za účelem získání dodatečných informací o rizikových odpovědích. Pokud skóre M-CHAT-R/F zůstane 2 nebo vyšší, je výsledek screeningů pro dítě pozitivní. Požadovaná akce: odeslat dítě k další diagnostice a vyhodnocení vhodnosti pro včasnou intervenci. Pokud je skóre při kontrolním screeningů 0-1, je výsledek screeningů pro dítě negativní. Žádná další akce není nutná, pokud přehled neukazuje na riziko PAS. Dítě by mělo být opětovně vyšetřeno při dalších preventivních prohlídkách.
- VYSOKÉ RIZIKO:** Celkové skóre je 8-20; je akceptovatelné přeskočit kontrolní screening a přistoupit okamžitě k diagnostickému vyhodnocení a vyhodnocení vhodnosti pro včasnou intervenci.

## M-CHAT-R™

Odpovězte prosím na tyto otázky o vašem dítěti. Mějte na zřeteli, jak se vaše dítě chová obvykle. Pokud jste viděli vaše dítě párkrát se takto chovat, ale není to obvyklé, pak prosím odpovězte ne. Zakroužkujte prosím ano nebo ne u každé otázky. Velice vám děkujeme.

- |  |     |    |
|--|-----|----|
| 1. Pokud ukážete na něco na druhém konci místnosti, podívá se na to dítě?<br>( <b>NAPŘÍKLAD</b> , když ukážete na hračku nebo zvíře, podívá se na ně dítě?)                                      | Ano | Ne |
| 2. Napadlo vás někdy, jestli vaše dítě není hluché?  | Ano | Ne |
| 3. Hraje si dítě „na něco“ nebo předstírá „jako že“? ( <b>NAPŘÍKLAD</b> , dělá, že pije z prázdného hrníčku, předstírá, že mluví do telefonu, nebo „jako“ krmí panenku nebo plyšovou hračku?)    | Ano | Ne |
| 4. Leze vaše dítě rádo po věcech? ( <b>NAPŘÍKLAD</b> , nábytek, prolézačky na hřišti nebo schody)  | Ano | Ne |
| 5. Dělá dítě <u>nezvyklé</u> pohyby prsty před očima? ( <b>NAPŘÍKLAD</b> , třepe prsty před očima?)  | Ano | Ne |
| 6. Ukazuje dítě prstem, aby o něco požádalo nebo jste mu s něčím pomohli?<br>( <b>NAPŘÍKLAD</b> , ukazuje na jídlo nebo hračku, na kterou nedosáhne)   | Ano | Ne |
| 7. Ukazuje dítě prstem, aby vám ukázalo něco zajímavého? ( <b>NAPŘÍKLAD</b> , ukazuje na letadlo na obloze nebo velké nákladní auto na silnici)  | Ano | Ne |
| 8. Má dítě zájem o jiné děti? ( <b>NAPŘÍKLAD</b> , sleduje dítě ostatní děti, směje se na ně nebo jde za nimi?)  | Ano | Ne |
| 9. Nosí a ukazuje vám dítě věci nebo je před vámi drží, abyste je viděli – ne proto, že potřebuje pomoc, ale že se chce podělit? ( <b>NAPŘÍKLAD</b> , ukazuje vám květinu, plyšáka nebo autíčko) | Ano | Ne |
| 10. Reaguje vaše dítě, když na ně zavoláte jménem? ( <b>NAPŘÍKLAD</b> , podívá se na vás,  | Ano | Ne |
| 11. Když se na dítě usmějete, oplatí vám úsměv?  | Ano | Ne |
| 12. Vadí dítěti běžné zvuky? ( <b>NAPŘÍKLAD</b> , křičí nebo brečí dítě kvůli takovému zvuku jako je vysavač nebo hlasitá hudba?)  | Ano | Ne |
| 13. Umí vaše dítě chodit?  | Ano | Ne |
| 14. Dívá se vám dítě do očí, když na ně mluvíte, hraje si s ním nebo ho přebalujete?   | Ano | Ne |
| 15. Snaží se dítě napodobit to, co děláte vy? ( <b>NAPŘÍKLAD</b> , zamávat pápá, zatleskat nebo opakovat po vás legrační zvuk)   | Ano | Ne |
| 16. Když otočíte hlavu abyste se na něco podívali, rozhlédne se dítě, aby zjistilo, na co se díváte?   | Ano | Ne |
| 17. Snaží se vás dítě přimět, ať se na něj díváte? ( <b>NAPŘÍKLAD</b> , podívá se na vás dítě kvůli pochvale nebo řekne „podívej“ nebo „dívej se“?)  | Ano | Ne |
| 18. Rozumí dítě, když mu řeknete, ať něco udělá? ( <b>NAPŘÍKLAD</b> , když neukážete, rozumí dítě „polož knihu na křeslo“ nebo „přines mi přikrývku“?)   | Ano | Ne |
| 19. Když se stane něco nového, podívá se na vás dítě, aby zjistilo, co vy na to? ( <b>NAPŘÍKLAD</b> , když slyší zvláštní nebo legrační zvuk nebo vidí novou hračku, podívá se na vás?)          | Ano | Ne |
| 20. Má vaše dítě rádo pohybové aktivity?<br>( <b>NAPŘÍKLAD</b> , houpání nebo skákání na klíně)  | Ano | Ne |

## M-CHAT-R, kontrolní (M-CHAT-R/F)™

### Povolení pro užívání

Upravený kontrolní seznam pro autismus u batolat, revidovaný, s následnou kontrolou (M-CHAT-R/F; Robins, Fein, & Barton, 2009) je navržen pro použití spolu s M-CHAT-R. M-CHAT-R/F je možné stáhnout na adrese [www.mchatscreen.com](http://www.mchatscreen.com).

M-CHAT-R/F je nástroj, na který se vztahují autorská práva a použití tohoto nástroje je omezeno autory a držiteli autorských práv. M-CHAT-R a M-CHAT-R/F je možné používat pro klinické, výzkumné a vzdělávací účely. I když pro toto použití dáváme tento nástroj k dispozici zdarma, jedná se o materiál chráněný autorským právem a není to otevřený zdroj. Každý, kdo má zájem o používání M-CHAT-R/F v jakýchkoliv komerčních či elektronických výrobcích, musí kontaktovat paní Dianu L. Robins na adrese [DianaLRobins@gmail.com](mailto:DianaLRobins@gmail.com) a požádat o povolení.

### Pokyny k použití

M-CHAT-R/F je navržen pro použití spolu s M-CHAT-R; M-CHAT-R je platný pro screening batolat od 16 do 30 měsíců pro zhodnocení rizika poruchy autistického spektra (PAS). Uživatelé by si měli být vědomi, že při následné kontrole značný počet dětí, které nesplní M-CHAT-R, neobdrží diagnózu PAS. Nicméně u těchto dětí hrozí riziko jiných vývojových poruch nebo opoždění a následná kontrola je tedy zaručena pro každé dítě s pozitivním screeningem.

Jakmile rodič vyplní M-CHAT-R, proveďte hodnocení nástroje dle pokynů. Pokud má dítě pozitivní výsledek, vyberte body následné kontroly na základě bodů, které dítě nesplnilo v M-CHAT-R; pouze ty body, které nebyly původně splněny, musí být předloženy pro úplný pohovor.

Každá strana pohovoru odpovídá jednomu bodu z M-CHAT-R. Postupujte podle formátu vývojového diagramu a pokládejte otázky, dokud není dosaženo výsledku SPLNIL nebo NESPLNIL. Vezměte prosím na vědomí, že rodiče mohou na otázky během pohovoru odpovědět „možná“. Když rodič uvede „možná“, zeptejte se, zdali je častější odpověď „ano“, či „ne“ a pokračujte v pohovoru dle jeho odpovědi. Tam, kde je prostor na odpověď „jiná“, musí osoba provádějící pohovor uplatnit vlastní úsudek a určit, zdali se jedná o odpověď SPLNIL nebo ne.

Proveďte vyhodnocení odpovědí na každý bod na skórovací šabloně M-CHAT-R/F (která obsahuje stejné body jako M-CHAT-R, ale ano/ne je nahrazeno splnil/nesplnil). Pohovor je považován za pozitivní screening, pokud dítě při následné kontrole nesplní kterékoli dva body. Pokud má dítě pozitivní screening v M-CHAT-R/F, rozhodně se doporučuje, aby bylo dítě odesláno k včasné intervenci a diagnostickým testům, jakmile to bude možné. Vezměte prosím na vědomí, že pokud má ošetřující lékař nebo rodiče obavy z PAS, měly by děti být odeslány k vyhodnocení bez ohledu na skóre v M-CHAT-R nebo M-CHAT-R/F.

## Skórovací seznam M-CHAT-R Follow-Up™

### Upozornění: ano/ne bylo nahrazeno splnil/nesplnil

1. Pokud ukážete na něco na druhém konci místnosti, podívá se na to dítě? ( <b>NAPŘÍKLAD</b> , když ukážete na hračku nebo zvíře, podívá se na ně dítě?)	Splnil	Nesplnil
2. Napadlo vás někdy, jestli vaše dítě není hluché?	Splnil	Nesplnil
3. Hraje si dítě „na něco“ nebo předstírá „jako že“? ( <b>NAPŘÍKLAD</b> , dělá, že pije z prázdného hrníčku, předstírá, že mluví do telefonu nebo „jako“ krmí panenku nebo plyšovou hračku)	Splnil	Nesplnil
4. Leze vaše dítě rádo po věcech? ( <b>NAPŘÍKLAD</b> , nábytek, prolézačky na hřišti nebo schody)	Splnil	Nesplnil
5. Dělá dítě <u>nezvyklé</u> pohyby prsty před očima? ( <b>NAPŘÍKLAD</b> , třepe prsty před očima?)	Splnil	Nesplnil
6. Ukazuje dítě prstem, aby o něco požádalo, nebo jste mu s něčím pomohli? ( <b>NAPŘÍKLAD</b> , ukazuje na jídlo nebo hračku, na kterou nedosáhne)	Splnil	Nesplnil
7. Ukazuje dítě prstem, aby vám ukázalo něco zajímavého? ( <b>NAPŘÍKLAD</b> , ukazuje na letadlo na obloze nebo velké nákladní auto na silnici)	Splnil	Nesplnil
8. Má dítě zájem o jiné děti? ( <b>NAPŘÍKLAD</b> , sleduje dítě ostatní děti, směje se na ně nebo jde za nimi?)	Splnil	Nesplnil
9. Nosí a ukazuje vám dítě věci nebo je před vámi drží, abyste je viděli – ne proto, že potřebuje pomoc, ale že se chce podělit? ( <b>NAPŘÍKLAD</b> , ukazuje vám květinu, plyšáka nebo autíčko?)	Splnil	Nesplnil
10. Reaguje vaše dítě, když na ně zavoláte jménem? ( <b>NAPŘÍKLAD</b> , podívá se na vás, promluví nebo zažvatlá nebo přestane dělat, co právě dělá, když na něho zavoláte jménem?)	Splnil	Nesplnil
11. Když se na dítě usmějete, oplátí vám úsměv?	Splnil	Nesplnil
12. Vadí dítěti běžné zvuky? ( <b>NAPŘÍKLAD</b> , vysavač nebo hlasitá hudba)	Splnil	Nesplnil
13. Umí vaše dítě chodit?	Splnil	Nesplnil
14. Dívá se vám dítě do očí, když na ně mluvíte, hrajete si s ním nebo ho přebalujete?	Splnil	Nesplnil
15. Snaží se dítě napodobit vaši činnost? ( <b>NAPŘÍKLAD</b> , zamávat pápá, zatlaskat nebo opakovat po vás legrační zvuk)	Splnil	Nesplnil
16. Když otočíte hlavu, abyste se na něco podívali, rozhlédne se dítě, aby zjistilo, na co se díváte?	Splnil	Nesplnil
17. Snaží se vás dítě přimět, ať se na něj díváte? ( <b>NAPŘÍKLAD</b> , podívá se na vás dítě kvůli pochvale nebo řekne „podívej“ nebo „dívej se“?)	Splnil	Nesplnil
18. Rozumí vám dítě, když mu řeknete, aby něco udělalo? ( <b>NAPŘÍKLAD</b> , když neukážete, rozumí dítě „polož knihu na křeslo“ nebo „přines mi přikrývku“?)	Splnil	Nesplnil
19. Když se stane něco nového, podívá se na vás, aby zjistilo, co vy na to? ( <b>NAPŘÍKLAD</b> , když slyší zvláštní nebo legrační zvuk nebo vidí novou hračku, podívá se na vás?)	Splnil	Nesplnil
20. Má vaše dítě rádo pohybové aktivity? ( <b>NAPŘÍKLAD</b> , houpání nebo skákání na klíně)	Splnil	Nesplnil

1. Pokud ukážete na něco na druhém konci místnosti, podívá se na to \_\_\_?

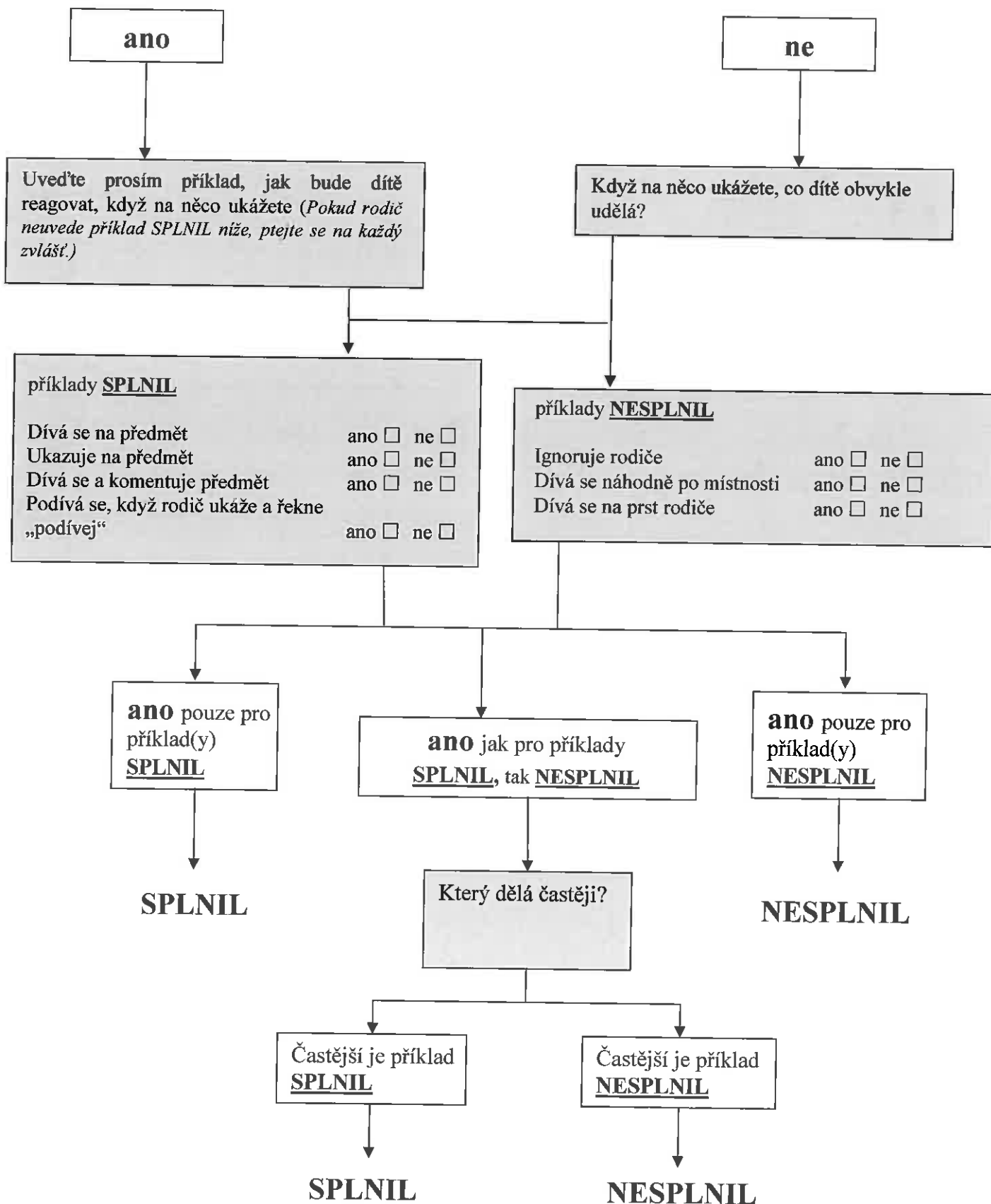

2. Uvedli jste, že vás napadlo, jestli dítě není hluché. Co vás k tomu vedlo?

Dítě...

Často ignoruje zvuky?      ano  ne

Často ignoruje lidi?      ano  ne

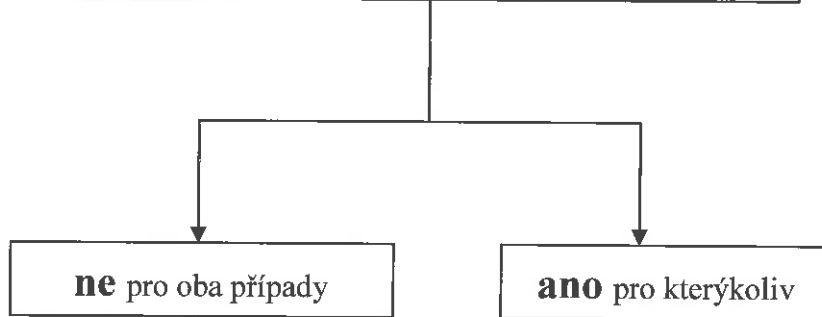

SPLNIL

NESPLNIL

Byl dítěti vyšetřen sluch?

ano

ne

**U VŠECH DĚTÍ SE  
TAKÉ PTEJTE:**

Jaký byl výsledek vyšetření sluchu? (vyberte 1 možnost):

Sluch v normálním rozsahu     

Sluch pod normálem     

Výsledky neprůkazné nebo nejsou konečné

3. Hraje si \_\_\_\_\_ „na něco“ nebo předstírá „jako že“?

ano	ne
Uved'te prosím příklad hry dítěte „na něco“. (Pokud rodič neuvede příklad <b>SPLNIL</b> níže, ptejte se na každý zvlášť.)	
<b>Dítě...</b>	
Předstírá, že pije z hrníčku pro panenky?	ano <input type="checkbox"/> ne <input type="checkbox"/>
Předstírá, že jí z lžice nebo vidličky na hraní?	ano <input type="checkbox"/> ne <input type="checkbox"/>
Předstírá, že mluví do telefonu?	ano <input type="checkbox"/> ne <input type="checkbox"/>
Předstírá, že krmí panenku nebo plyšáka skutečným nebo imaginárním jídlem?	ano <input type="checkbox"/> ne <input type="checkbox"/>
Tlačí auto, jakože jede po předstírané silnici?	ano <input type="checkbox"/> ne <input type="checkbox"/>
Předstírá, že je robot, letadlo, baletka nebo jiná oblíbená postava?	ano <input type="checkbox"/> ne <input type="checkbox"/>
Položí hrnec na „jako“ sporák?	ano <input type="checkbox"/> ne <input type="checkbox"/>
Míchá imaginární jídlo?	ano <input type="checkbox"/> ne <input type="checkbox"/>
Dá akční figurku nebo panenku do auta nebo nákladáku jako řidiče nebo cestujícího?	ano <input type="checkbox"/> ne <input type="checkbox"/>
Předstírá, že vysává koberec, zametá podlahu nebo seče trávník?	ano <input type="checkbox"/> ne <input type="checkbox"/>
Jiné (popište)	ano <input type="checkbox"/> ne <input type="checkbox"/>
_____	
_____	
<b>ano</b> pro kterýkoliv	<b>ne</b> pro všechny
<b>SPLNIL</b>	<b>NESPLNIL</b>



4. Leze \_\_\_\_\_ rád(a) na věci?

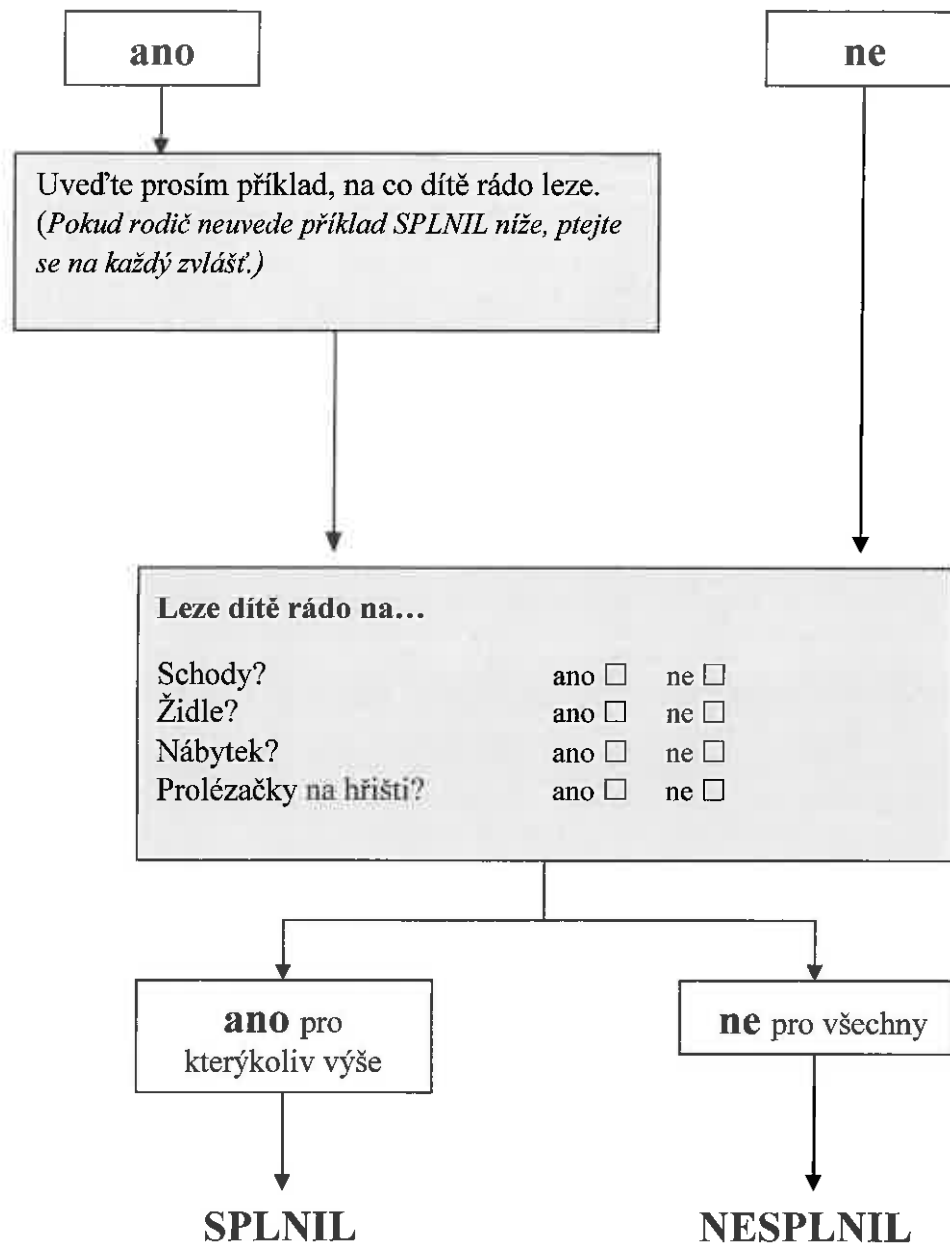

5. Dělá \_\_\_\_\_ nezvyklé pohyby prsty před svými očima?

ano

ne

Popište prosím tyto pohyby. (Pokud rodič neuvede příklad **SPLNIL** níže, ptejte se na každý zvlášť.)

**Dítě někdy...**  
(níže jsou příklady **SPLNIL**)

Dívá se na ruce? ano  ne   
Pohybuje prsty, když ano  ne   
Dělá „kuk“? ano  ne

**Dítě někdy...**  
(níže jsou příklady **NESPLNIL**)

Třepe rukama před očima? ano  ne   
Drží ruce těsně u očí? ano  ne   
Zakrývá si rukama ze strany očí? ano  ne   
Mává rukama u obličeje? ano  ne   
Jiné (popište) ano  ne

**ano** pro cokoliv výše, bez souhlasu u bodů **NESPLNIL**

**ne** pro vše výše

**ano** pro cokoliv výše

Děje se to častěji, než 2x týdně?

**ne**

**ano**

**SPLNIL**

**NESPLNIL**

6. Ukazuje dítě prstem, aby o něco požádalo, nebo jste mu s něčím pomohli?

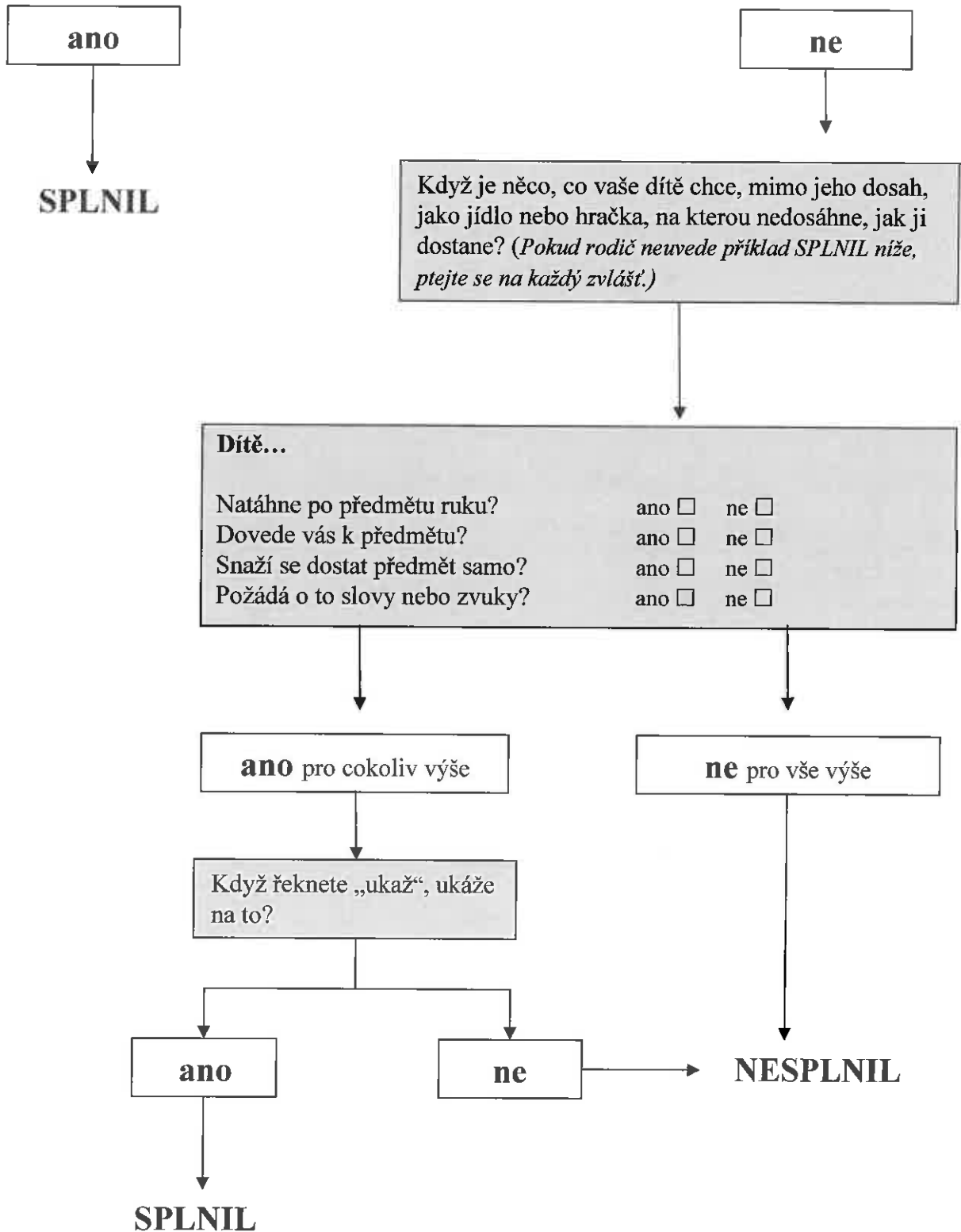

7. \* Pokud osoba vedoucí pohovor právě položila otázku č. 6, začněte zde: Právě jsme mluvili o ukazování jako žádosti o něco. PTEJTE SE VŠECH → Ukazuje dítě prstem, aby vám ukázalo něco zajímavého?

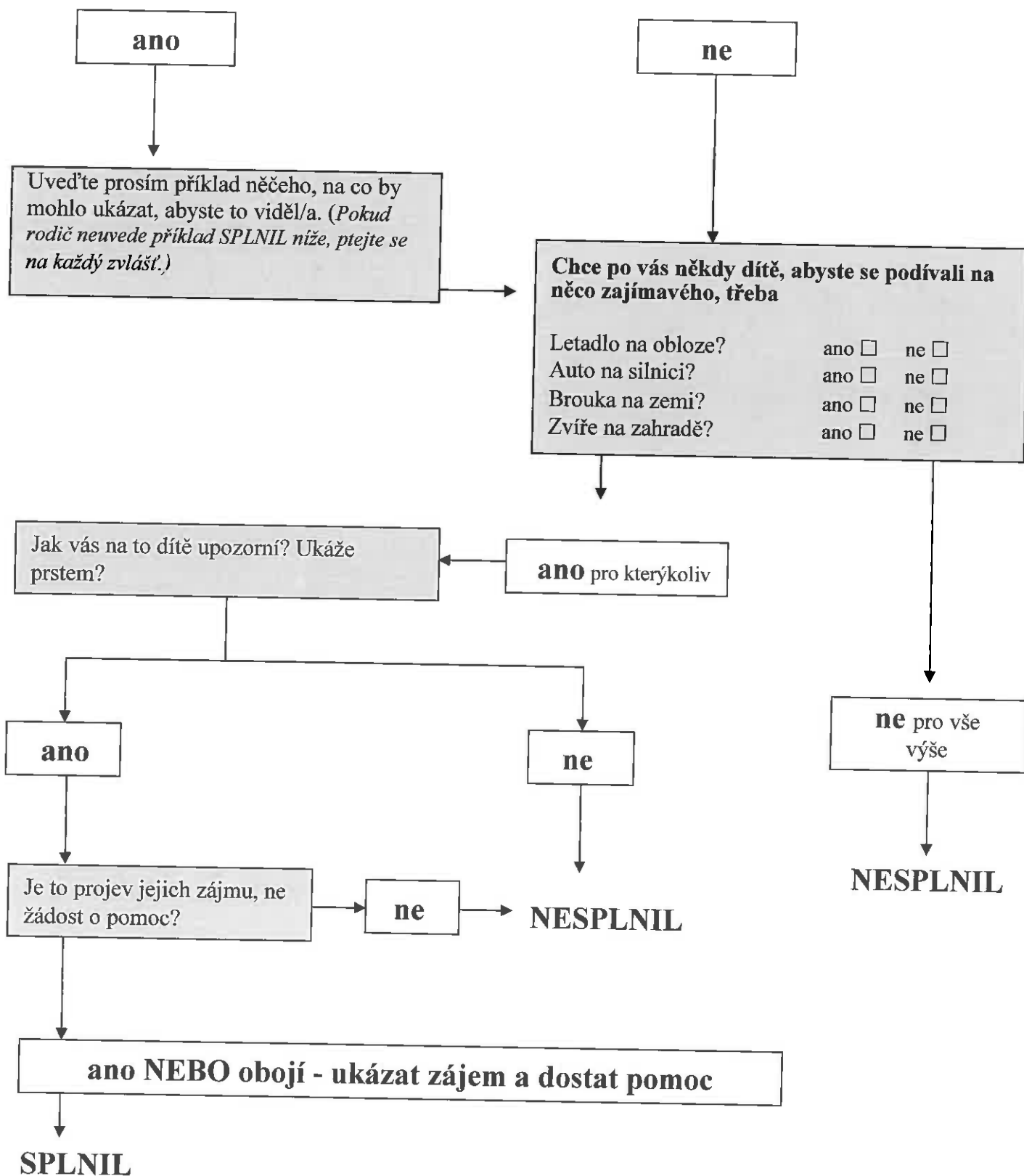

### 8. Má \_\_\_\_\_ zájem o ostatní děti?

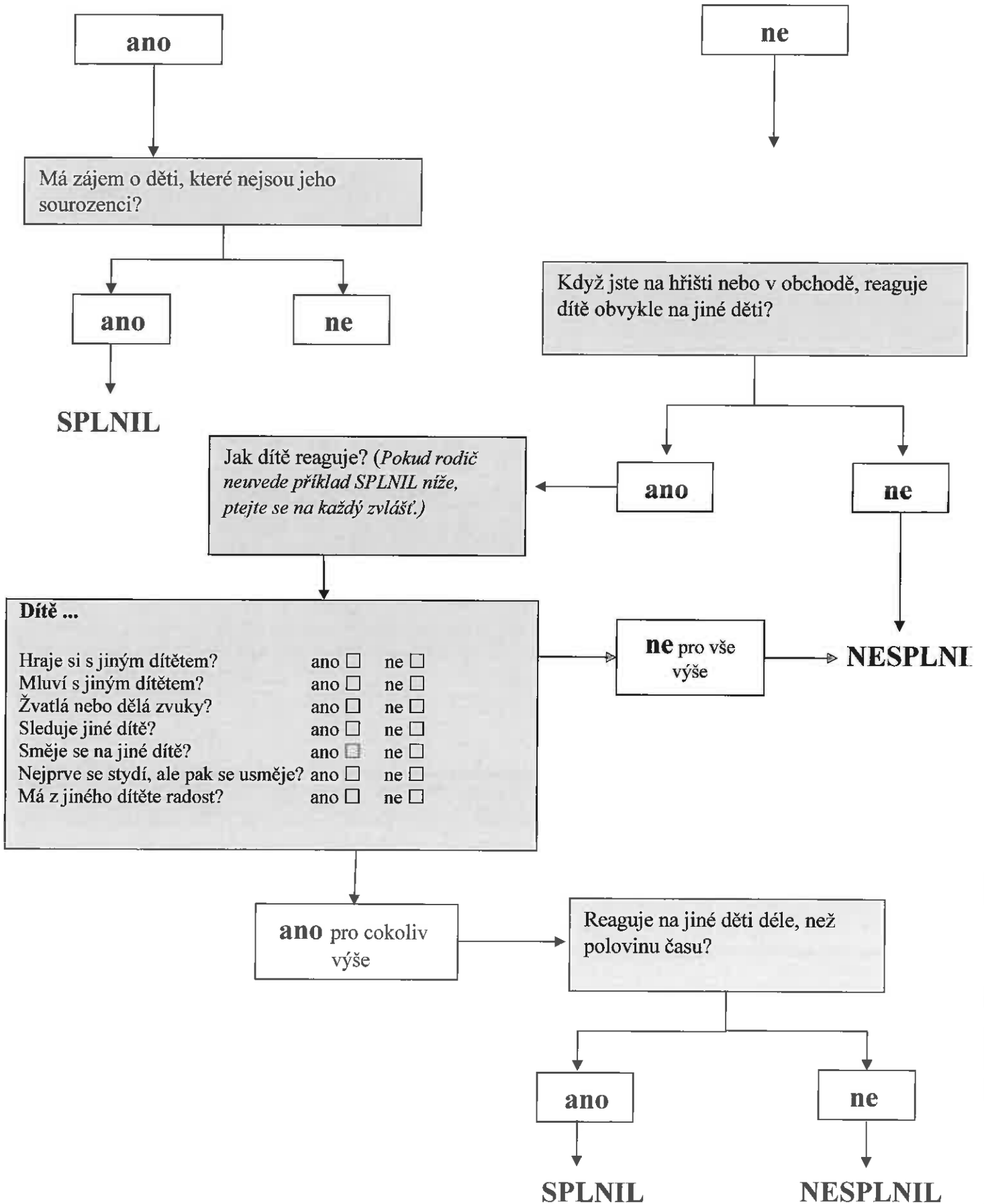

9. Nosí a ukazuje vám \_\_\_\_\_ věci nebo je před vámi drží, abyste je viděli – ne proto, že potřebuje pomoc, ale že se chce podělit?

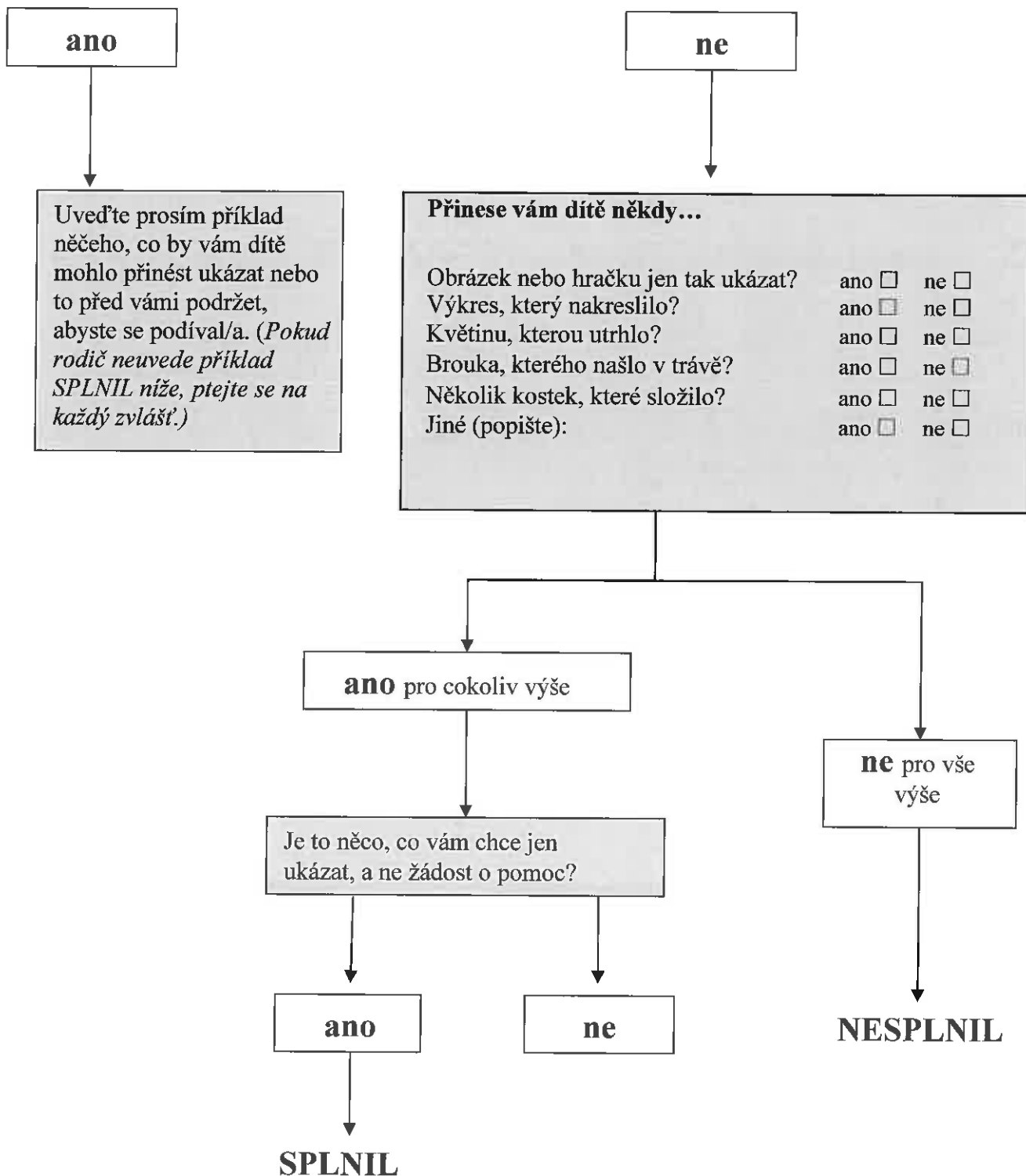

### 10. Reaguje \_\_\_\_\_, když na ni/něj zavoláte jménem?

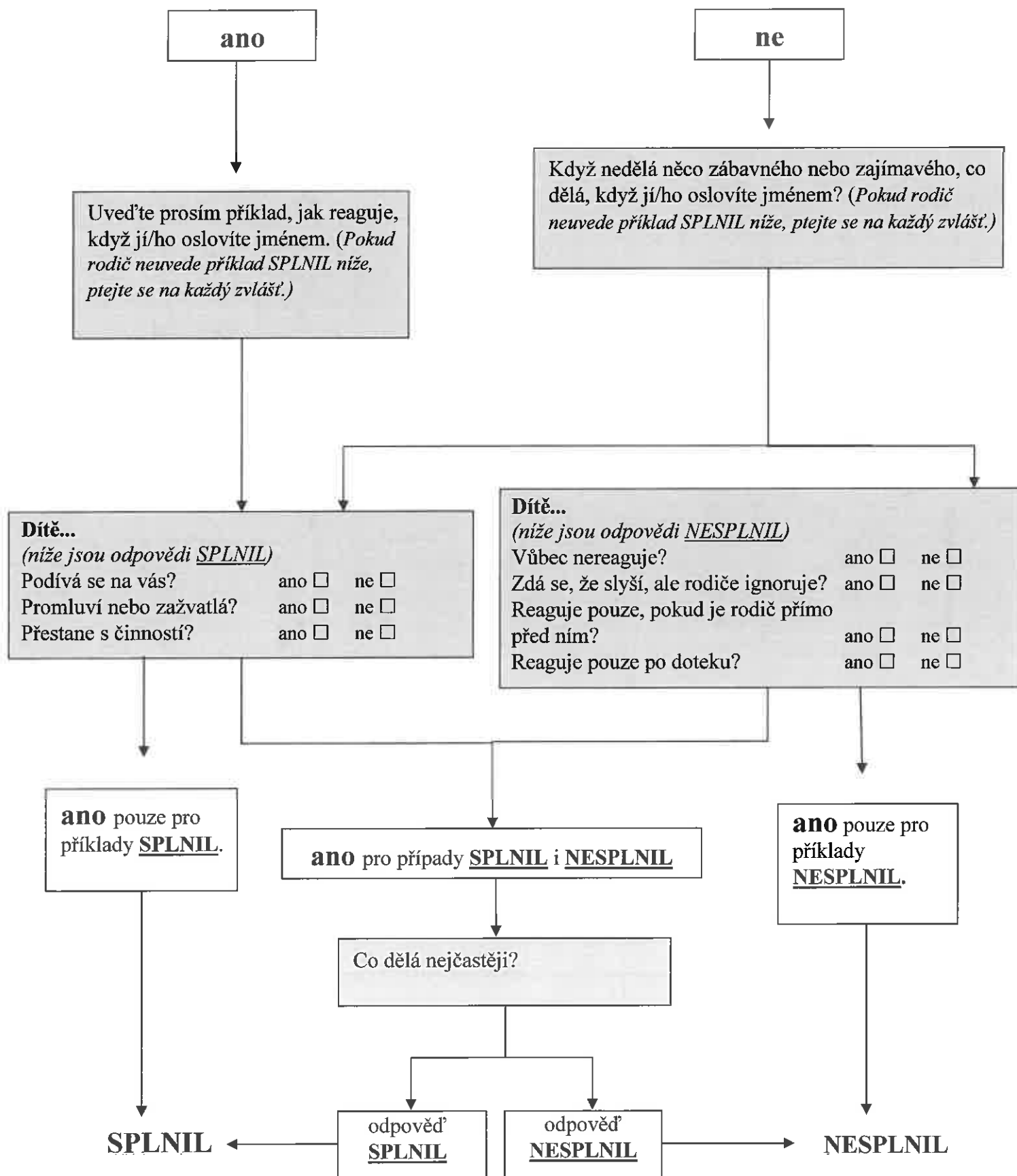

11. Když se na \_\_\_\_\_ usmějete, oplatí vám úsměv?

ano

ne

**SPLNIL**

Co \_\_\_\_\_ přiměje se usmát? (Pokud rodič neuvede příklad **SPLNIL** níže, ptejte se na každý zvlášť.)

**Dítě...**  
(níže jsou příklady **SPLNIL**)

Usměje se, když se usmějete vy? ano  ne   
Usměje se, když vejde do pokoje? ano  ne   
Usměje se, když se odněkud vrátíte? ano  ne

**Dítě...**  
(níže jsou příklady **NESPLNIL**)

Směje se dítě pořád? ano  ne   
Směje se dítě na oblíbenou hračku nebo činnost? ano  ne   
Směje se dítě náhodně nebo kvůli ničemu? ano  ne

**ano** pouze pro příklady **SPLNIL**

**ano** pro případy **SPLNIL** i **NESPLNIL**

**ano** pouze pro příklady **NESPLNIL**

Co dělá nejčastěji?

odpověď **SPLNIL**

odpověď **NESPLNIL**

**SPLNIL**

**NESPLNIL**



## 12. Vadí \_\_\_\_\_ běžné zvuky?

ano

ne

### Reaguje dítě negativně na zvuk...

- |   |                              |                             |
|---|------------------------------|-----------------------------|
| Pračky?   | ano <input type="checkbox"/> | ne <input type="checkbox"/> |
| Plačícího dítěte?                                     | ano <input type="checkbox"/> | ne <input type="checkbox"/> |
| Vysavače?   | ano <input type="checkbox"/> | ne <input type="checkbox"/> |
| Fénu?   | ano <input type="checkbox"/> | ne <input type="checkbox"/> |
| Dopravy?  | ano <input type="checkbox"/> | ne <input type="checkbox"/> |
| Ječících nebo pištících dětí?                         | ano <input type="checkbox"/> | ne <input type="checkbox"/> |
| Hlasité hudby?  | ano <input type="checkbox"/> | ne <input type="checkbox"/> |
| Zvonění telefonu/zvonku?                              | ano <input type="checkbox"/> | ne <input type="checkbox"/> |
| Hlučná místa, jako je supermarket<br>nebo restaurace? | ano <input type="checkbox"/> | ne <input type="checkbox"/> |
| Jiné (popište):                                       | ano <input type="checkbox"/> | ne <input type="checkbox"/> |
- \_\_\_\_\_
- \_\_\_\_\_

**SPLNIL**

**ano** pro dva a více

Jak dítě na tyto zvuky reaguje? (Pokud rodič neuvede příklad **SPLNIL** níže, ptejte se na každý zvlášť.)

**Dítě...**  
(níže jsou příklady **SPLNIL**)

- |                                      |                              |                             |
|--------------------------------------|------------------------------|-----------------------------|
| Klidně si zakryje uši?               | ano <input type="checkbox"/> | ne <input type="checkbox"/> |
| Řekne vám, že se mu ten zvuk nelíbí? | ano <input type="checkbox"/> | ne <input type="checkbox"/> |

**Dítě...**  
(níže jsou příklady **NESPLNIL**)

- |                                 |                              |                             |
|---------------------------------|------------------------------|-----------------------------|
| Křičí?                          | ano <input type="checkbox"/> | ne <input type="checkbox"/> |
| Brečí?                          | ano <input type="checkbox"/> | ne <input type="checkbox"/> |
| Zakrývá si uši, když se vzteká? | ano <input type="checkbox"/> | ne <input type="checkbox"/> |

**ano** pouze pro příklady **SPLNIL**

**ano** pro případy **SPLNIL** i **NESPLNIL**

**ano** pouze pro příklady **NESPLNIL**

Co dělá nejčastěji?

odpověď **SPLNIL**

odpověď **NESPLNIL**

**SPLNIL**

**NESPLNIL**

13. Umi \_\_\_\_\_ chodit?

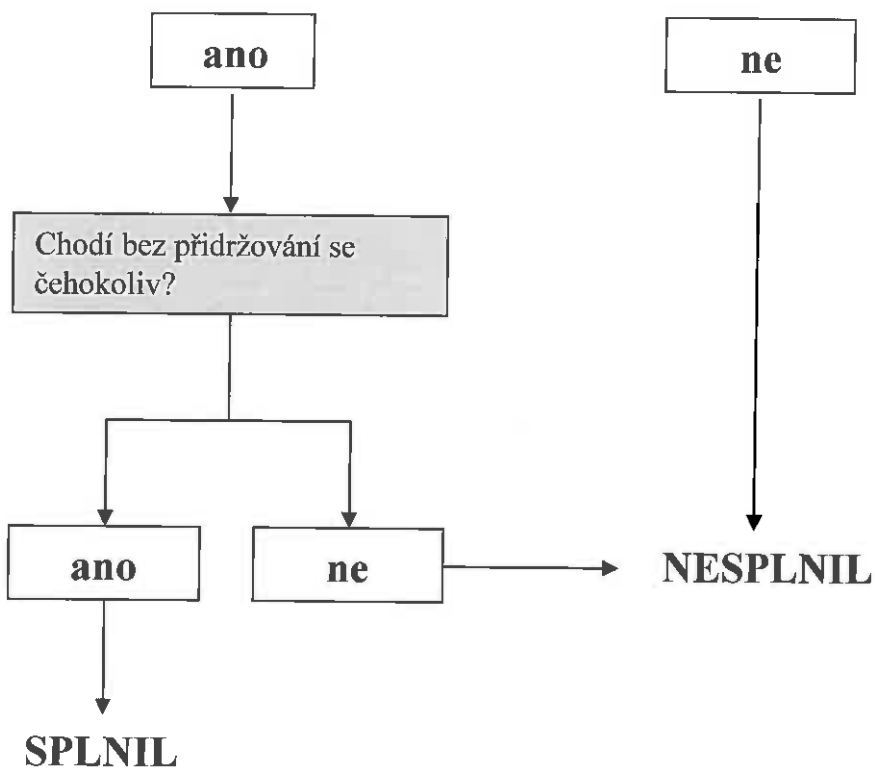

14. Dívá se vám \_\_\_\_\_ do očí, když na ni/něj mluvíte, hrajete si s ní/ním nebo ho přebalujete?

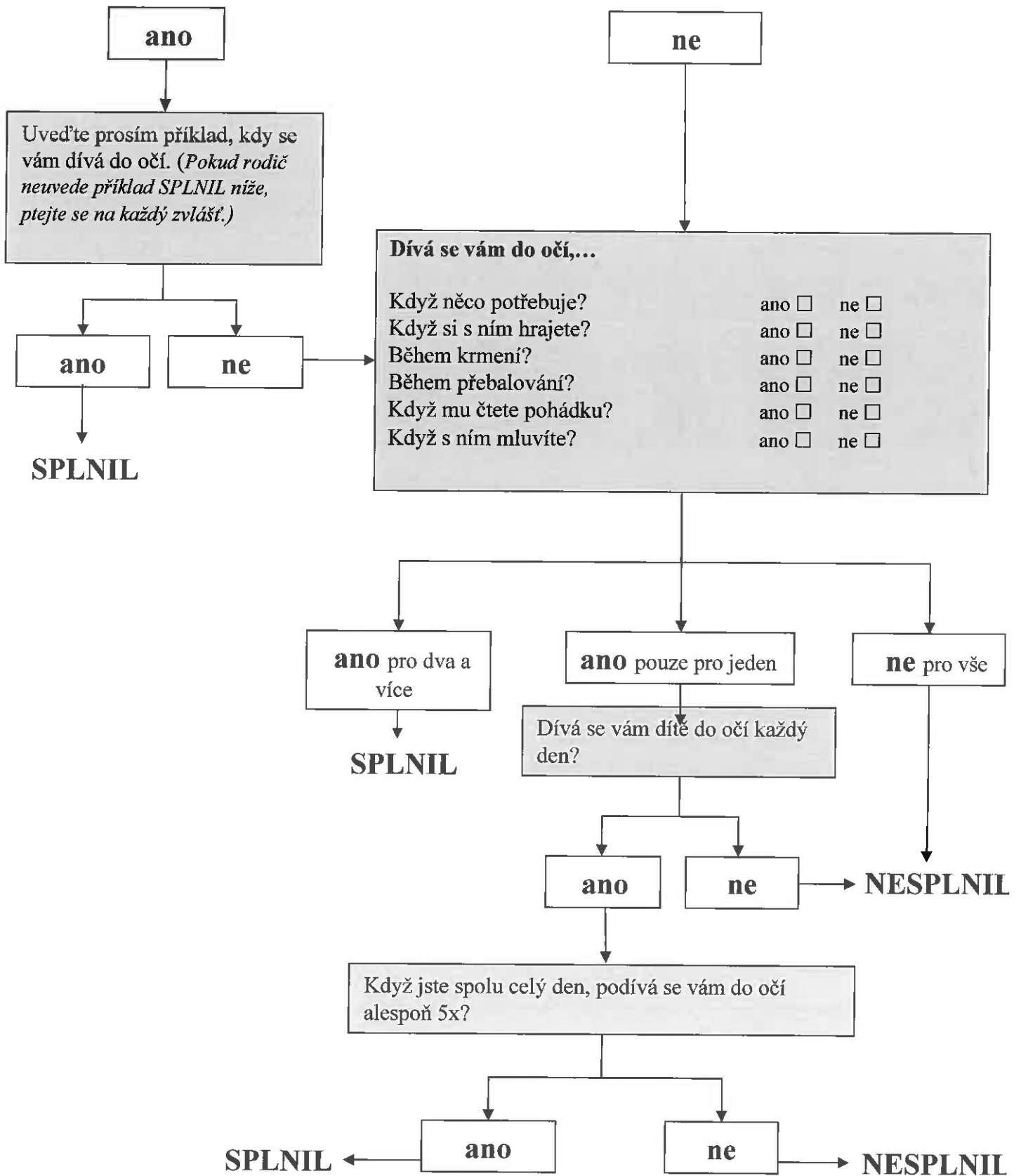

15. Snaží se \_\_\_\_\_ napodobit to, co děláte vy?

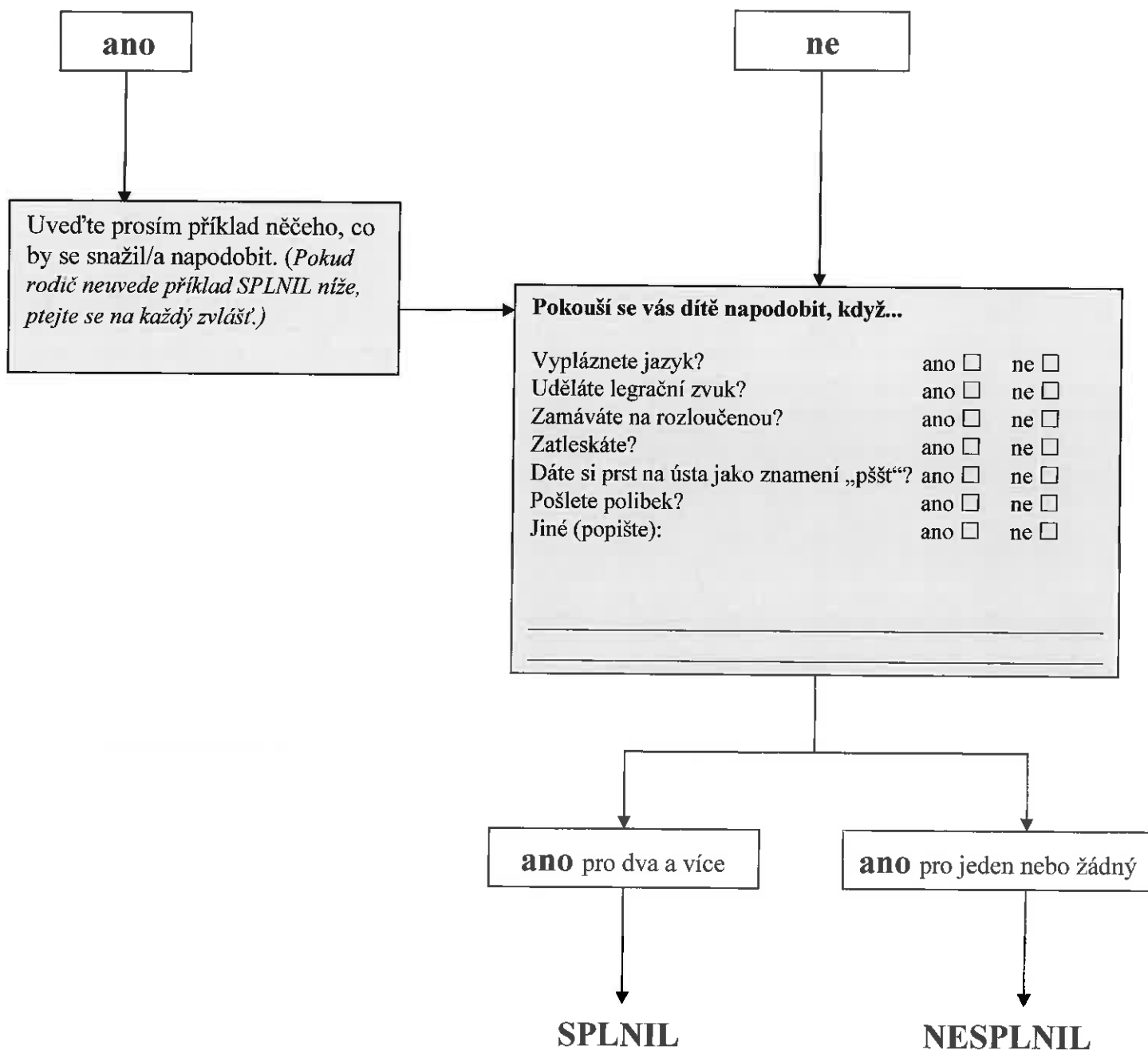

16. Když otočíte hlavu, abyste se na něco podívali, rozhlédne se \_\_\_\_\_, aby zjistil/a, na co se díváte?

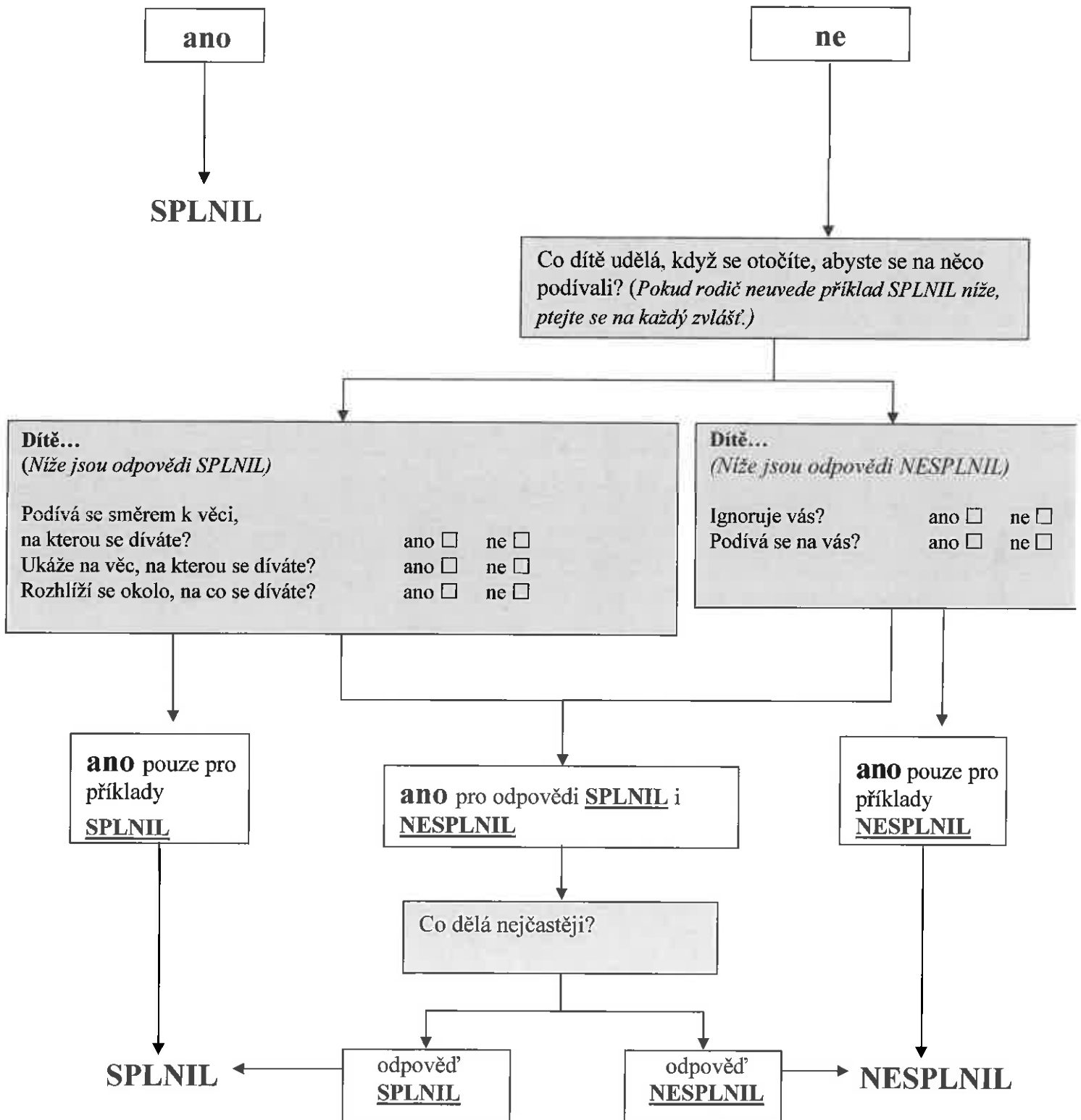

17. Snaží se vás \_\_\_\_\_ přimět, ať se na ni/něj díváte?

ano

ne

Uveďte prosím příklad, jak se vás snaží přimět, abyste se na ni/něj díval/a. (Pokud rodič neuvede příklad SPLNIL níže, ptejte se na každý zvlášť.)

Dítě...

Říká „Podívej!“ nebo „Dívej se na mě!“? ano  ne

Žvatlá nebo udělá zvuk, aby vás přimělo podívat se, co dělá? ano  ne

Dívá se na vás kvůli pochvale či komentáři? ano  ne

Pořád se dívá, jestli se díváte? ano  ne

Jiné (popište): ano  ne

ano pro kterýkoliv

ano pro žádný

SPLNIL

NESPLNIL

18. Rozumí \_\_\_\_\_, když mu/jí řeknete, ať něco udělá?

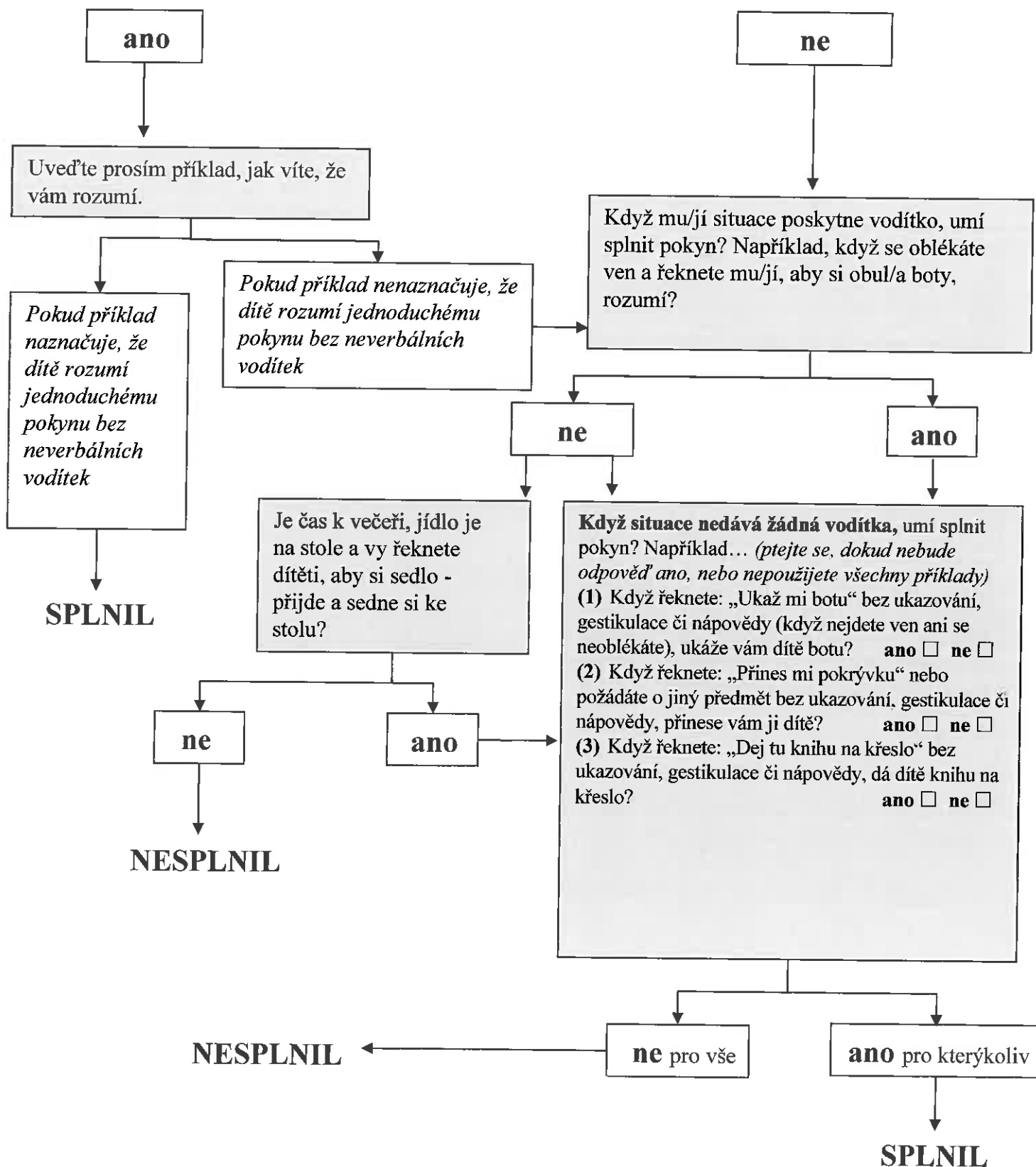

19. Když se stane něco nového, podívá se \_\_\_ na vás, aby zjistil/a, co vy na to?

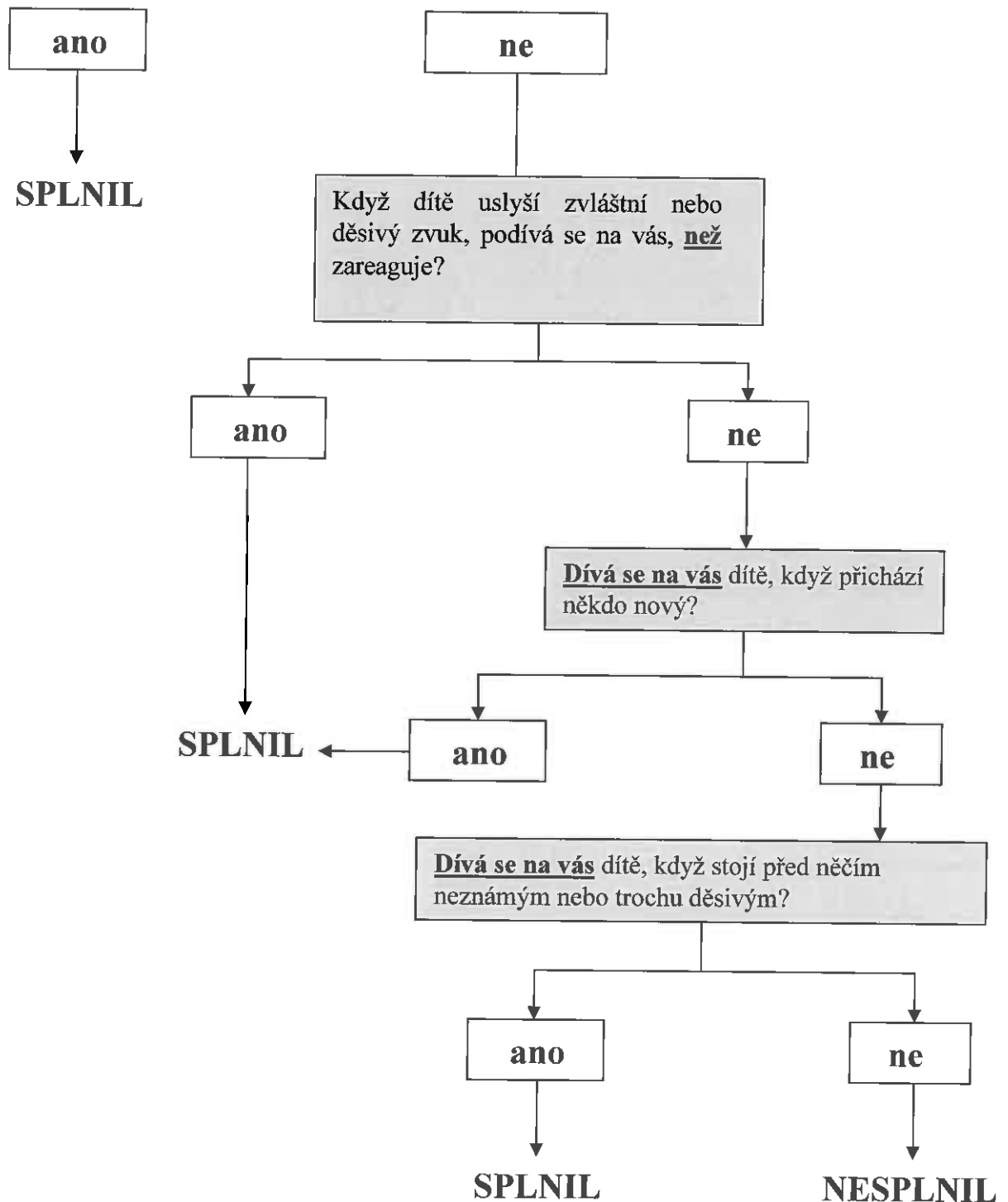



20. Má \_\_\_\_\_ rád/a pohybové činnosti?

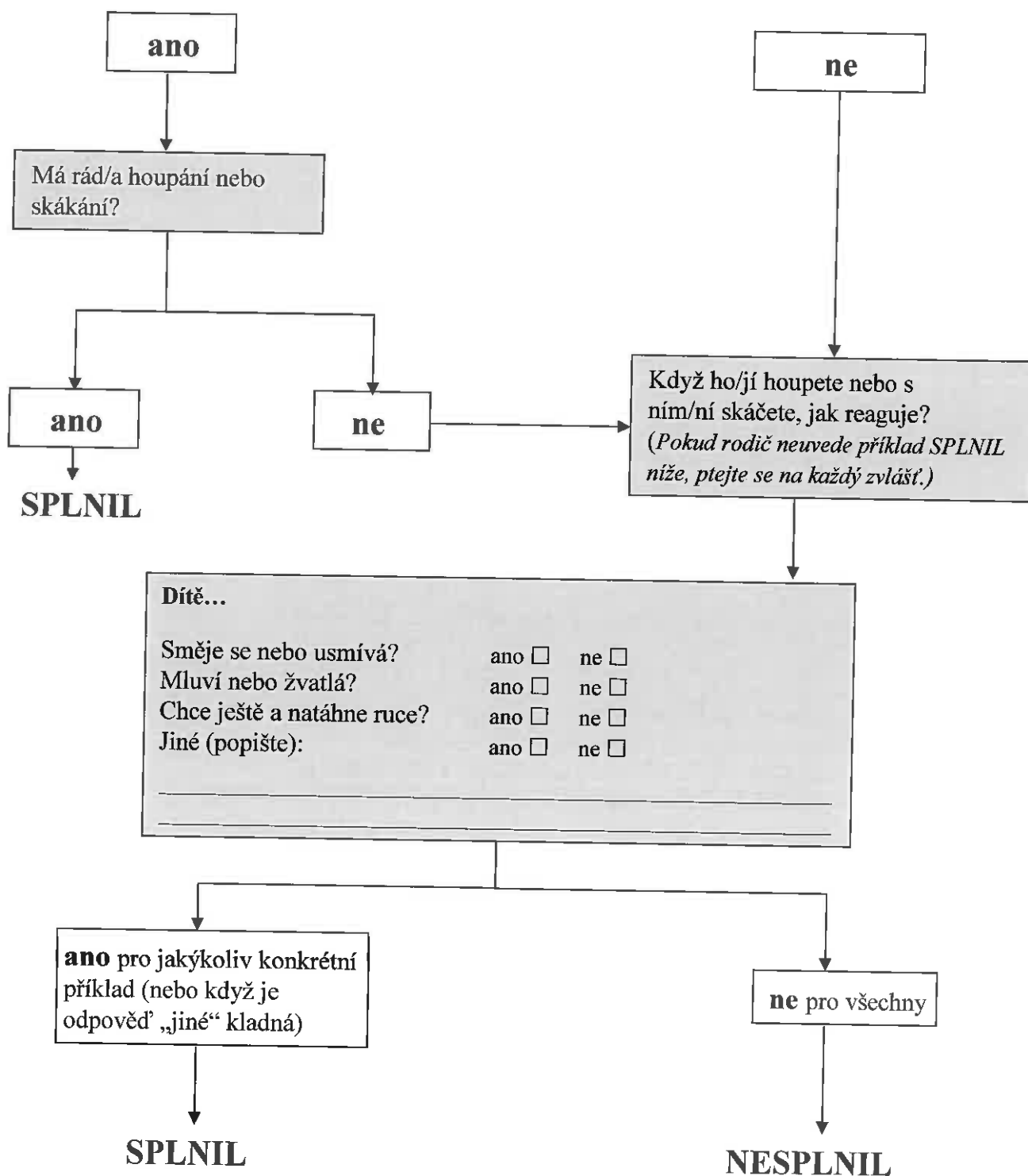

## TLUMOČNICKÁ DOLOŽKA

Já, Mgr. Kateřina Danielová, jako tlumočnice jazyka českého a anglického ustanovená dekretem Krajského soudu v Brně, ze dne 21. května 2001, č.j. Spr 3483/2000, stvrzuji, že mnou provedený překlad souhlasí s textem připojené listiny.

Tlumočnický úkon je zapsán v deníku pod poř. č. 4879/2016

V Rudici, dne 19. 12. 2016

